

DYNAMIC

DDS 500

Больше, чем просто сканирование

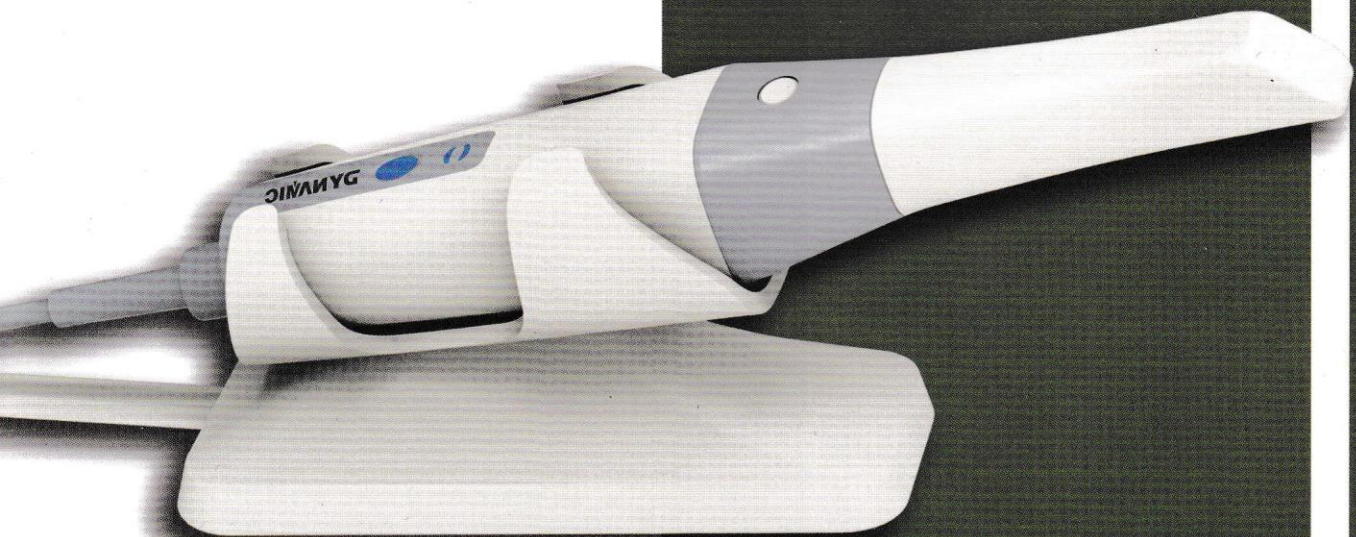

**Автоматическая система
защиты от запотевания**

**Наконечники
разнообразных размеров**

**Многофункциональные
двусторонние кнопки**

Не требует калибровки

Индикатор состояния

Подключение через USB

198 г

Малый вес

повышенное
удобство
пользования

7 мкм

Высокая точность

обеспечивается
аутентичность и
надежность данных
сканирования

25

кадров в секунду

**Быстрое
сканирование**

быстрое
выполнение
внутриротового
сканирования

Взаимодействие стоматолог - пациент

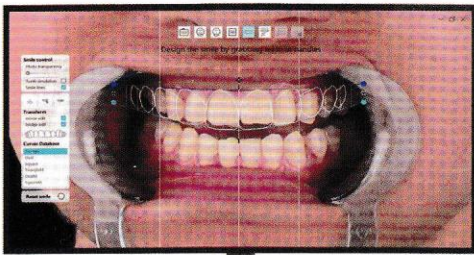

DSD

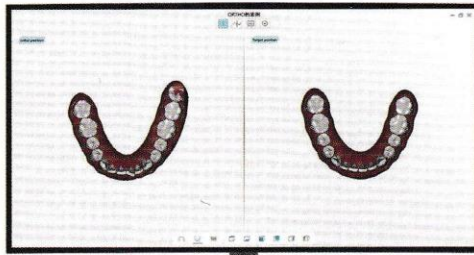

Ортомоделирование

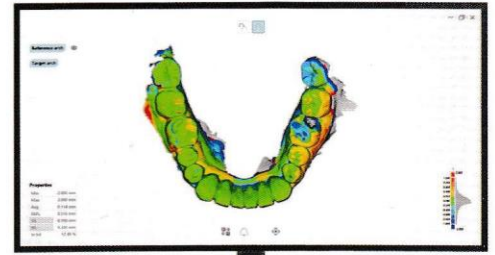

Сеточное сравнение

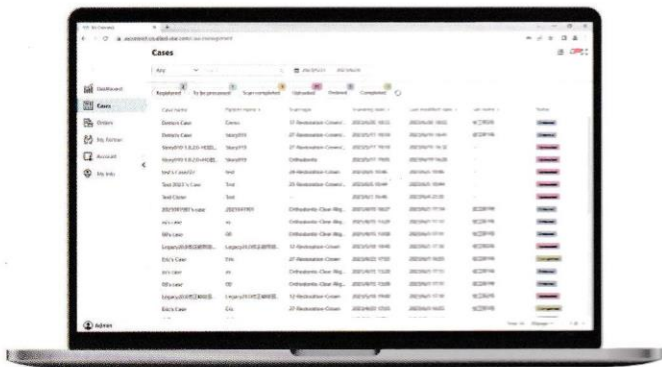

Облачное хранение

- ▶ Синхронизация данных в реальном времени в облаке
- ▶ Двойная защита локальных и облачных данных
- ▶ Сохраненные данные можно просмотреть сразу и в любой момент

Пациент и ведение дел

- ▶ Простота управления данными
- ▶ Эффективное отслеживание болезни
- ▶ Превосходная интеграция данных

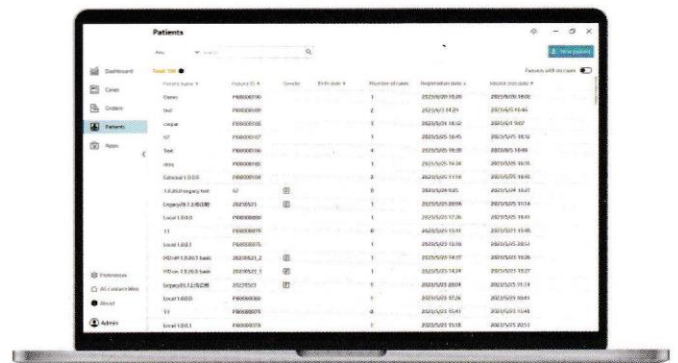

Технические характеристики

Размеры сканера	219 x 46 x 36 мм
Масса	198 г
Размеры наконечников	22 x 18 мм (длина) 18.6 x 16.7 мм (ширина)
Площадь сканирования	16 x 14 мм (длина) 12 x 12 мм (ширина)
Подключение	USB 3.0
Глубина сканирования	18 мм
Точность	7 мкм
Скорость сканирования	25 с
Калибровка	Нет необходимости в калибровке

Рекомендуемая конфигурация ПК

ЦП	Intel Core i7-13700 как минимум
ОЗУ	32 Гб как минимум
Графическая карта (ЦП)	NVIDIA ® RTX 3050 6GB DDR3 как минимум
Жесткий диск	512 Гб твердотельный как минимум
Операционная система	Windows 10 Professional (64bit) как минимум среди версий операционной системы Windows
Разрешение экрана	1920 x 1080, 60 Гц минимум
Порты ввода-вывода	Минимум 2 порта USB 3.0 (как минимум), тип A

Jiangsu Dynamic Medical Technology Co.,Ltd



WhatsApp

 www.dynamicgroupglobal.com

 +86 18261696472

 support@dynamicgroup.cn